



图 3-28 2015 年 10 月影像图



图 3-29 2016 年 12 月影像图



图 3-30 2017 年 11 月影像图

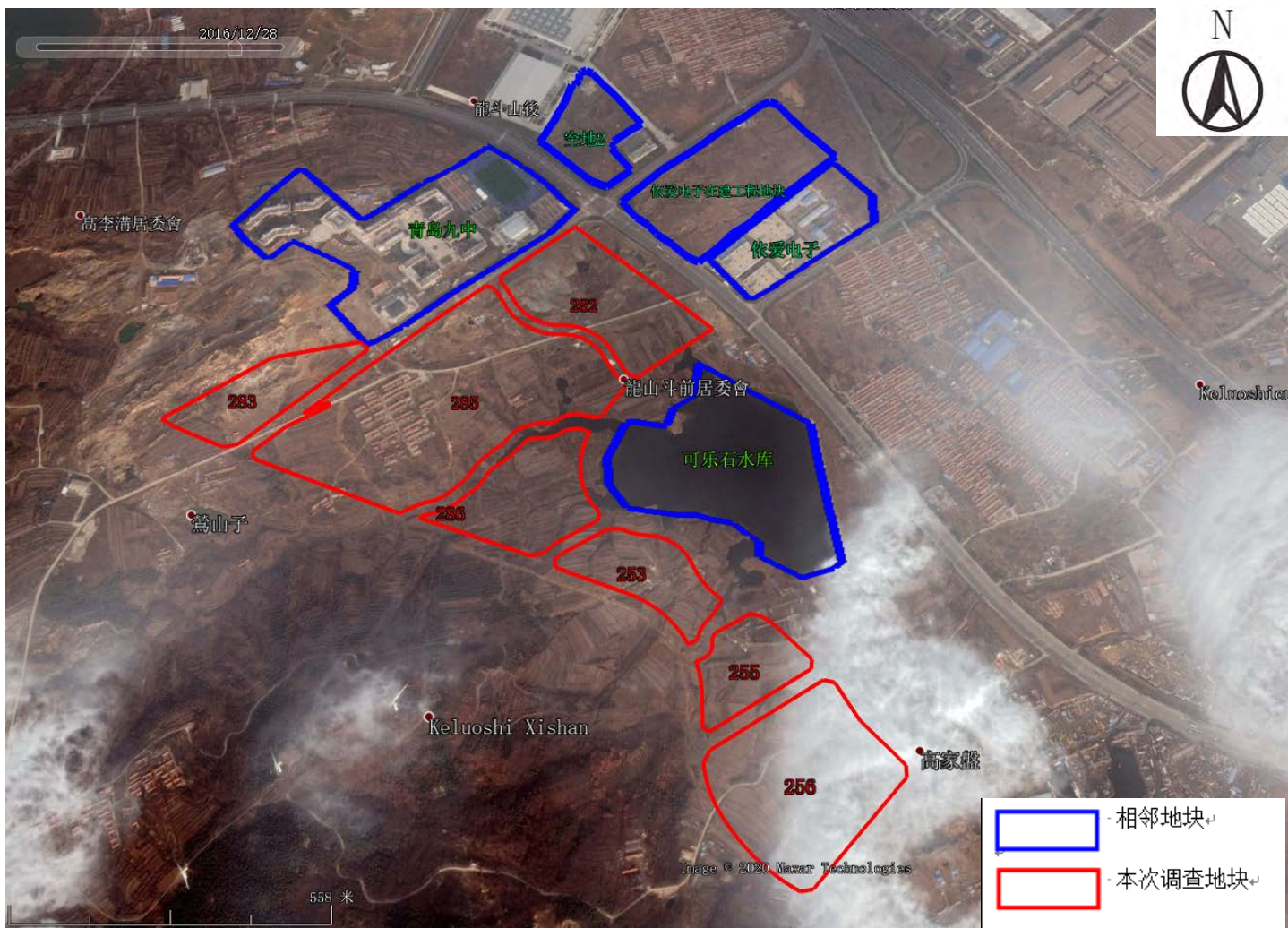

图 3-31 2019 年 9 月影像图

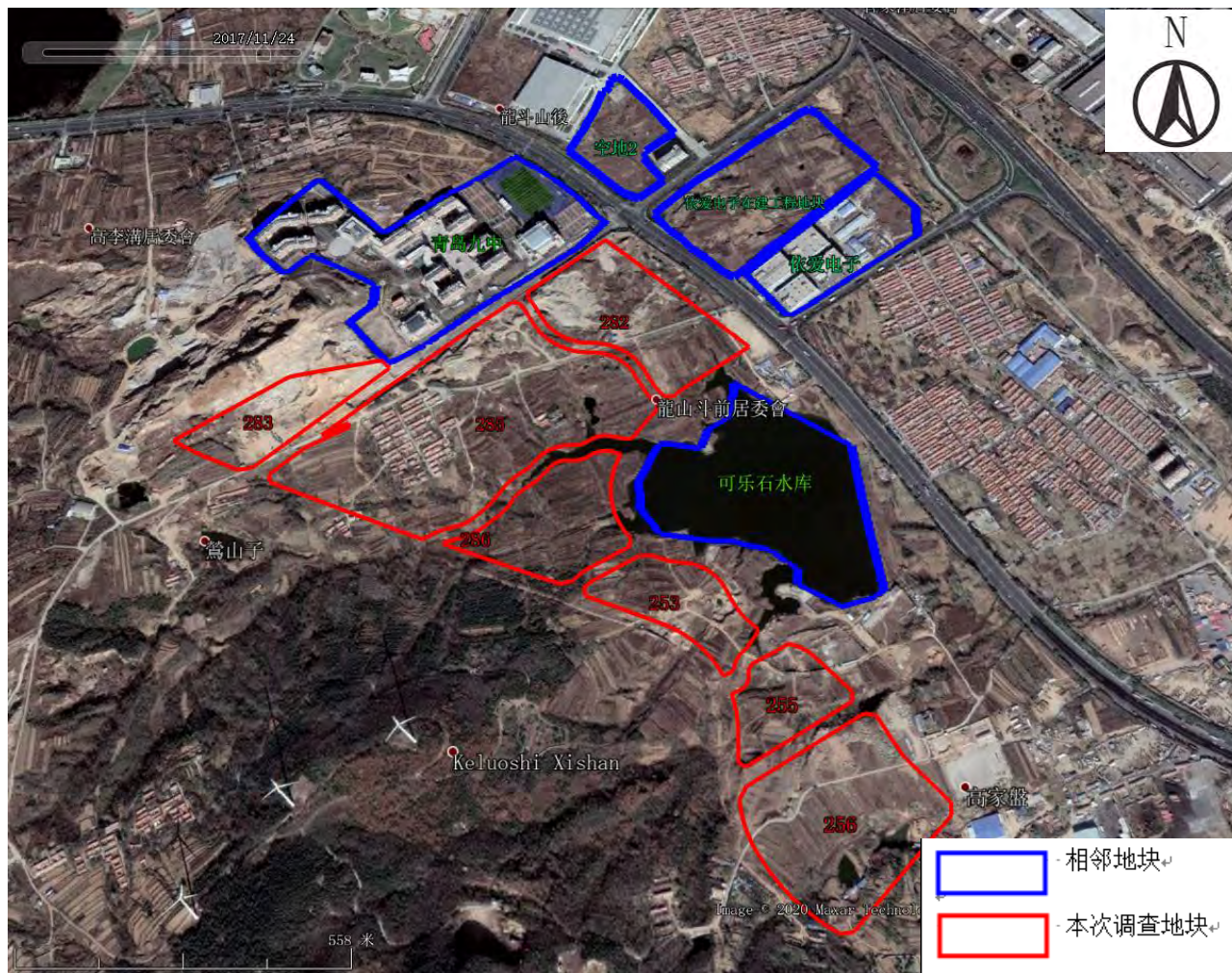

图 3-32 2020 年 2 月影像图

3.6 场地利用规划

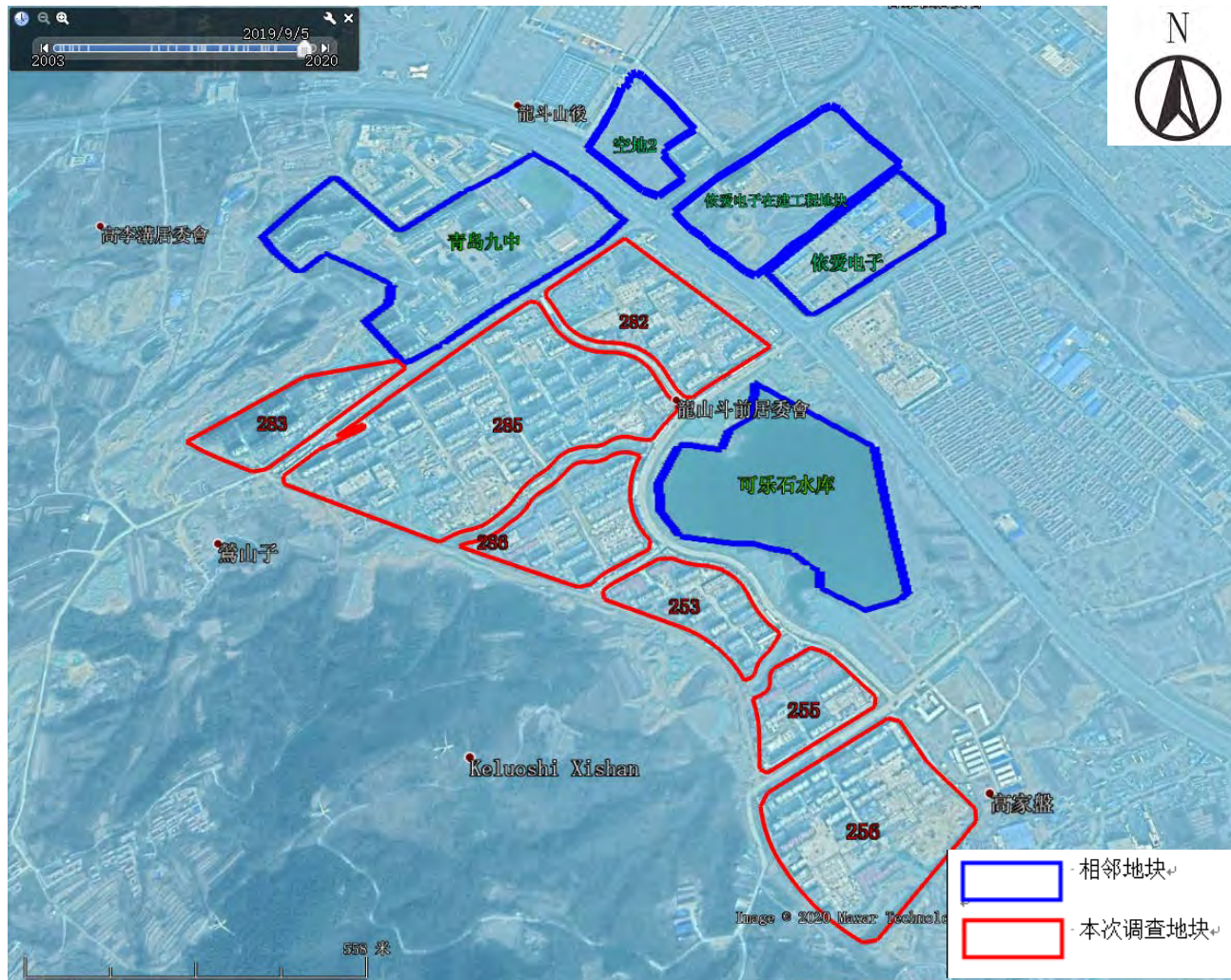
该地块土地性质以前为村用地，根据建设用地规划许可证可知，区域内土地将变为二类居住用地。属于《土壤环境质量建设用地土壤污染风险管控标准（试行）》（GB36600-2018）中第一类用地。



图 3-33 岛外九社区搬迁改造工程（地块一）规划许可证

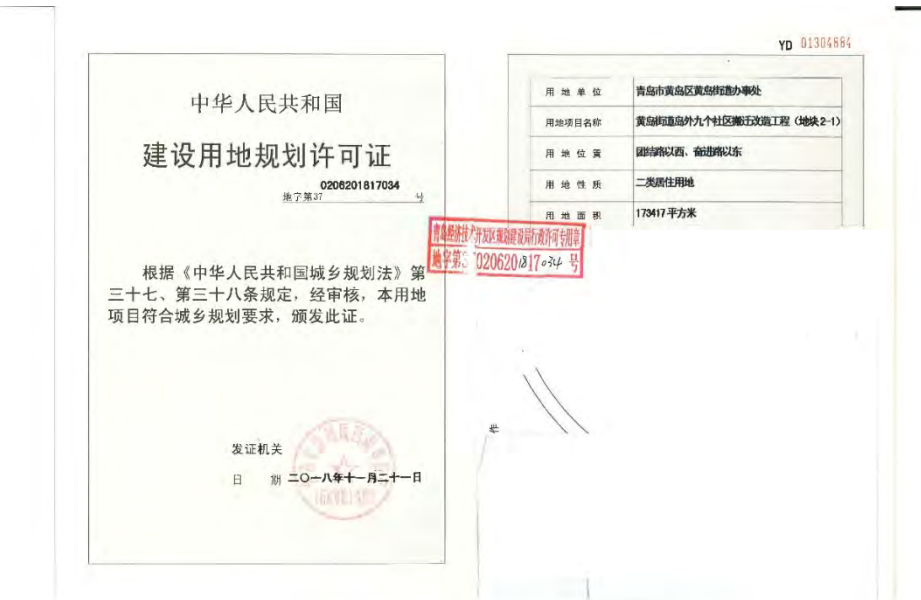

共和国
划许可证

0206201817034
自字第37号

《城乡规划法》第
三，经审核，本用地
颁发此证。

二〇一八年十一月二十一日

用地单位	青岛市黄岛区黄岛街道办事处
用地项目名称	黄岛街道岛外九个社区搬迁改造工程(地块2-1)
用地位置	薛家岛以西、薛家岛以东
用地性质	二类居住用地
用地面积	173417平方米

黄岛街道办事处
规划许可证
0206201817034号

Autodesk 教育版产品制作

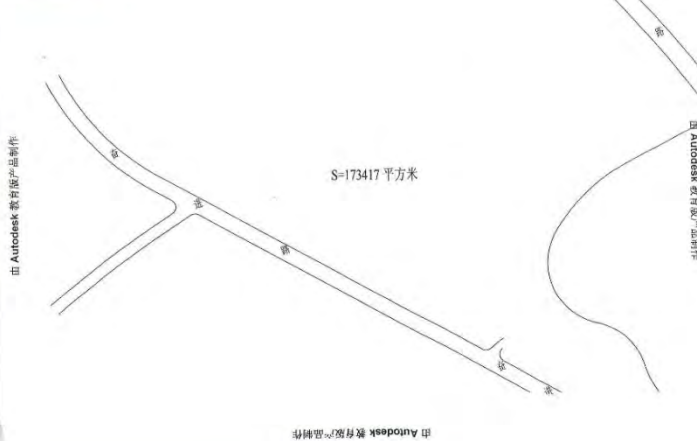

Autodesk 教育版产品制作

Autodesk 教育版产品制作

黄岛街道办事处
规划许可证
0206201817034号

界址点坐标表		界址点坐标表		界址点坐标表		界址点坐标表		界址点坐标表		界址点坐标表		界址点坐标表		界址点坐标表					
点号	X	Y	点号	X	Y	点号	X	Y	点号	X	Y	点号	X	Y	点号	X	Y		
1	100000.00	100000.00	2	100000.00	100000.00	3	100000.00	100000.00	4	100000.00	100000.00	5	100000.00	100000.00	6	100000.00	100000.00	7	100000.00

Autodesk 教育版产品制作

图 3-34 岛外九社区搬迁改造工程(地块 2-1) 规划许可证

中华人民共和国 建设用地规划许可证

0206201817035
地字第0206201817035号

根据《中华人民共和国城乡规划法》第三十七、第三十八条规定，经审核，本用地项目符合城乡规划要求，颁发此证。

发证机关
日期 二〇一八年十一月二十一日

用地单位	青岛市黄岛区黄岛街道办事处
用地项目名称	黄岛街道岛外九个社区搬迁改造工程（地块2-2）
用地位置	团结路以西、奋进路以东
用地性质	二类居住用地
用地面积	50496平方米

青地字第0206201817035号

界址点坐标表

附件

